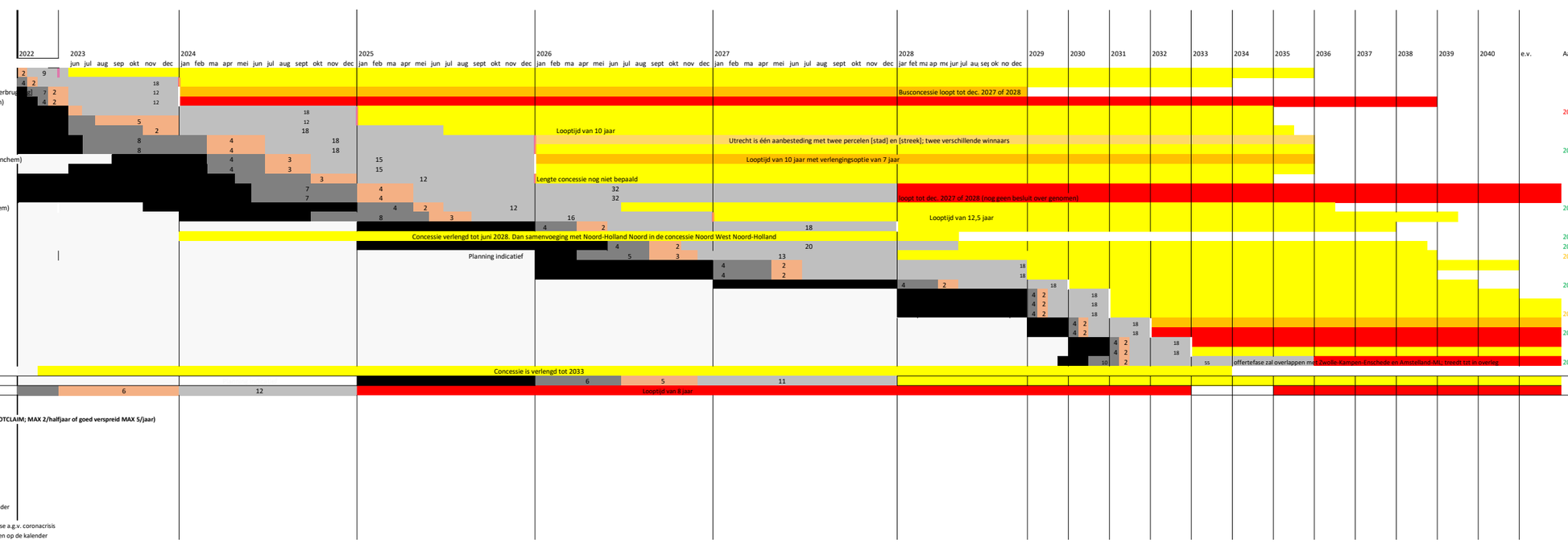
CONCESSIEVEI
CONCESSIEGEI
2022
2023
2024
2025
2026
2027
2028
2029
2030
2031
2032
2033
2034
2035
2036
2037
2038
2039
2040
e.v.
Aantal offertefases/jaar
Overijssel, Gelderland, Flevoland
IJssel-Vecht
VRA
Zaanstreek-Waterland
Overijssel
Twente [bus] + Treindienst Zutphen-Oldenzaal [overbrug
Gelderland
Treindienst Amersfoort-Ede/Wageningen (Valleilijn)
Busconcessie loopt tot dec. 2027 of 2028
Zuid-Holland
Zuid-Holland Noord
2022 =6/8 [niet te voorkomen ophoping]
Fryslân
Fryslân
Noord-Brabant
West-Brabant
Looptijd van 10 jaar
Utrecht
Utrecht (stad)
Utrecht
Utrecht (streek)
Utrecht is één aanbesteding met twee percelen [stad] en [streek]; twee verschillende winnaars
2023 =4/5 [goed verspreid]
Gelderland
Achterhoek-Rivierenland (incl. trein Arnhem-Doetinchem)
Looptijd van 10 jaar met verlengingsoptie van 7 jaar
Zuid-Holland
Hoeksche Waard/Goeree Overflakkee
Zeeland
Zeeland
Lengte concessie nog niet bepaald
Overijssel & Drenthe
Vechtdallijnen
Overijssel
Treindienst Zutphen-Oldenzaal
loopt tot dec. 2027 of 2028 (nog geen besluit over genomen)
Gelderland
Arnhem-Nijmegen + (excl. trein Arnhem-Doetinchem)
2024 =3 [goed verspreid]
Noord-Brabant
Oost-Brabant
Looptijd van 12,5 jaar
Almere (del. Flevoland)
Busvervoer Almere
Noord-Holland
Haarlem/IJmond
Concessie verlengd tot juni 2028. Dan samenvoeging met Noord-Holland Noord in de concessie Noord West Noord-Holland
2025 =3 [goed verspreid]
Noord-Holland
Noord West Noord-Holland
2026 =2 [goed verspreid]
Overijssel
Twente (bus- of mobiliteitsconcessie)
Planning indicatief
2027 =3 [overlappend]
MRDH
Voorne-Putten en Rozenburg
Noord-Brabant
Zuidoost-Brabant
OV-Bureau Groningen-Drenthe
GD-Concessie
2028 =1 [goed verspreid]
Flevoland
Airport Shuttle Lelystad
MRDH
Regionaal busvervoer Haaglanden
Noord-Holland
Gooi en Vechtstreek
2029 =3 [overlappend]
Limburg
Limburg
Zuid-Holland
Treindienst Alphen aan den Rijn-Gouda
2030 =2/3 [goed verspreid]
Overijssel
Treindienst Zwolle-Kampen en Zwolle-Enschede
VRA
Amstelland-Meerlanden
Groningen & Fryslân
Noordelijke treindiensten Groningen en Fryslân
offertefase zal overlappen met Zwolle-Kampen-Enschede en Amstelland-ML treedt tzt in overleg
2031 =2/3 [goed verspreid]
Zuid-Holland
Drechtsteden-Molenlanden-Gorinchem
Concessie is verlengd tot 2033
Zeeland-veren
IenW
Hoofdrailnet
Looptijd van 8 jaar
cijfers in de tabel geven het aantal maanden per fase weer.
besteksfase
Aanbestedingsfase (Offertefase) (BEPALEND VOOR SLOTCLAIM; MAX 2/halfjaar of goed verspreid MAX 5/jaar)
Aanbestedingsfase (Gunningsfase)
Implementatiefase
Concessielooptijd Bus
Concessielooptijd Bus + Tram
Concessielooptijd Bus + Trein
Concessielooptijd Trein
rood
nauwelijks tot geen mogelijkheid tot aanpassing
Donkergroen
voorstel tot wijziging binnen de juridische kaders
Lichtgroen
voorstel tot wijziging vraagt om bespreking juridisch kader
witte streep
regulier einde voorafgaande concessie
dubbele roze streep
einde na noodconcessie i.v.m. ontbreken marktinteresse a.g.v. coronacrisis
dubbele blauwe streep
einde na noodconcessie i.v.m. ophoping aanbestedingen op de kalender